

Herzlich Willkommen  
zur  
Bürgerversammlung 2025



# Tagesordnung

- 1 Begrüßung
- 2 Statistik
- 3 Rückblick auf das vergangene Jahr 2024 und Tätigkeitsbericht zum laufenden Jahr 2025
- 4 Aussprache und Diskussion mit den Bürgern

# Statistik, aktuelle EW, Stand 30.10.2025: 3.182

	2022	2023	2024	2025
Einwohner am 31.12.	3072 (+47)	3138 (+66)	3.169 (+31)	3.182 (+13)
Geburten	27	37	47	25
Zuzüge	167	148	107	86
Sterbefälle	32	9	29	27
Wegzüge	115	98	94	71
Eheschließungen	13	7	8	7
Gewerbebeanmeldungen	25	28	46	25
Gewerbeabmeldungen	16	24	20	17

	2021	2022	2023
Sozialversicherungs pflichtige	1.200	1.273	1.321
Arbeitsplätze in der Gemeinde	614	668	684
Arbeitsplätze außerhalb der Gemeinde	586	605	637

# Bürgerentwicklung - tatsächliche Daten



Einwohnerstand (Hauptwohnsitz)	
31.12.2013	2886 Bürger
31.12.2014	2877 Bürger
31.12.2015	2886 Bürger
31.12.2016	2924 Bürger
31.12.2017	2917 Bürger
31.12.2018	2966 Bürger
31.12.2019	2956 Bürger
31.12.2020	2985 Bürger
31.12.2021	3025 Bürger
31.12.2022	3072 Bürger
31.12.2023	3138 Bürger
31.12.2024	3169 Bürger
30.10.2025	3182 Bürger

# Einwohner in den einzelnen Ortschaften 2021 - 2024

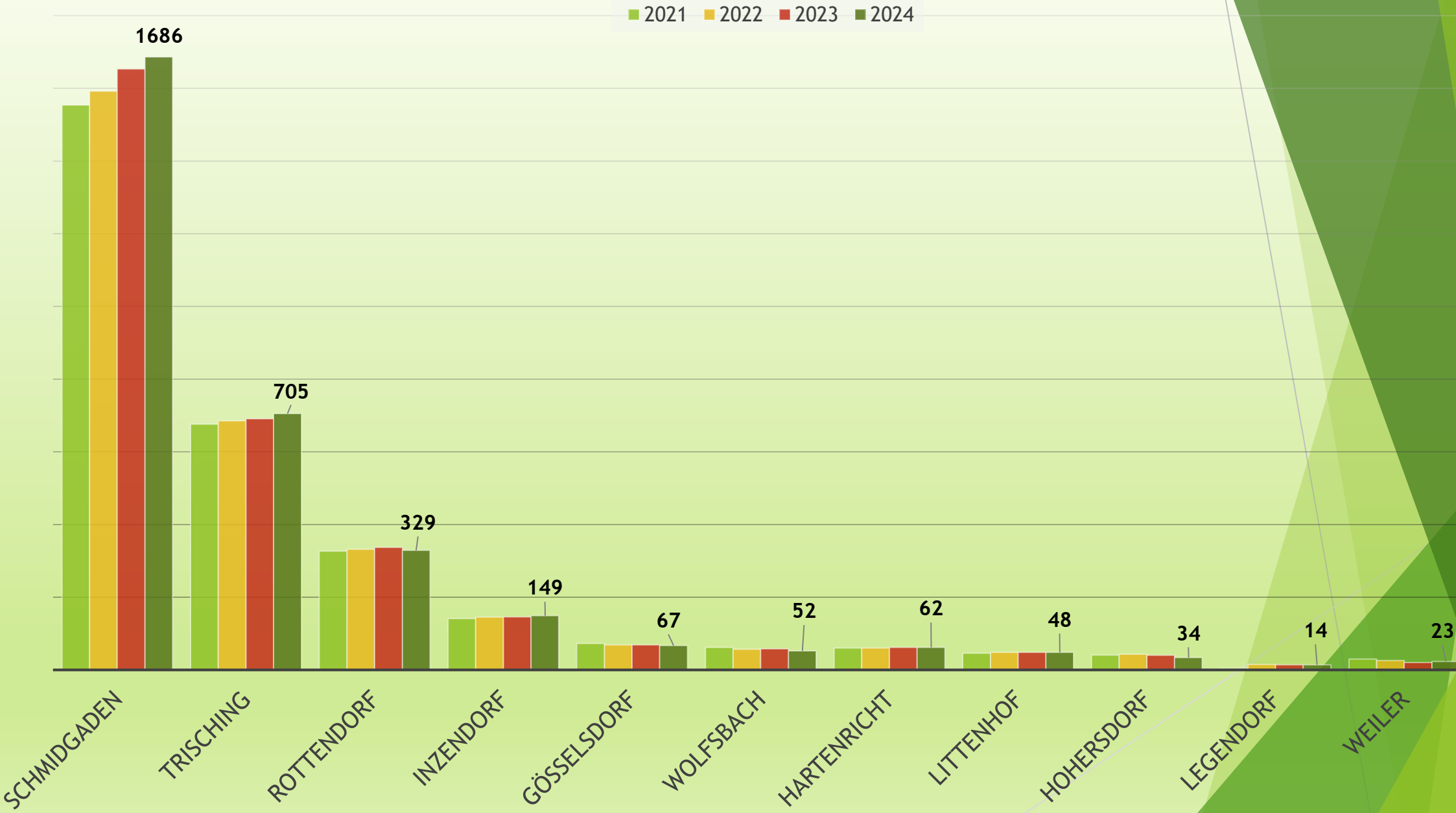

# Weitere Zahlen, Daten & Fakten

	2022	2023	2024	2025 Inkl. November
<b>Gemeinderatssitzung öffentlich</b>	11	12	11	10
<b>gefasste Beschlüsse öffentlich</b>	141	103	101	71
<b>Gemeinderatssitzung nicht öffentlich</b>	13	14	12	13
<b>gefasste Beschlüsse nicht-öffentlich</b>	81	60	79	60

## Homepagezugriffe [www.schmidgaden.de](http://www.schmidgaden.de)

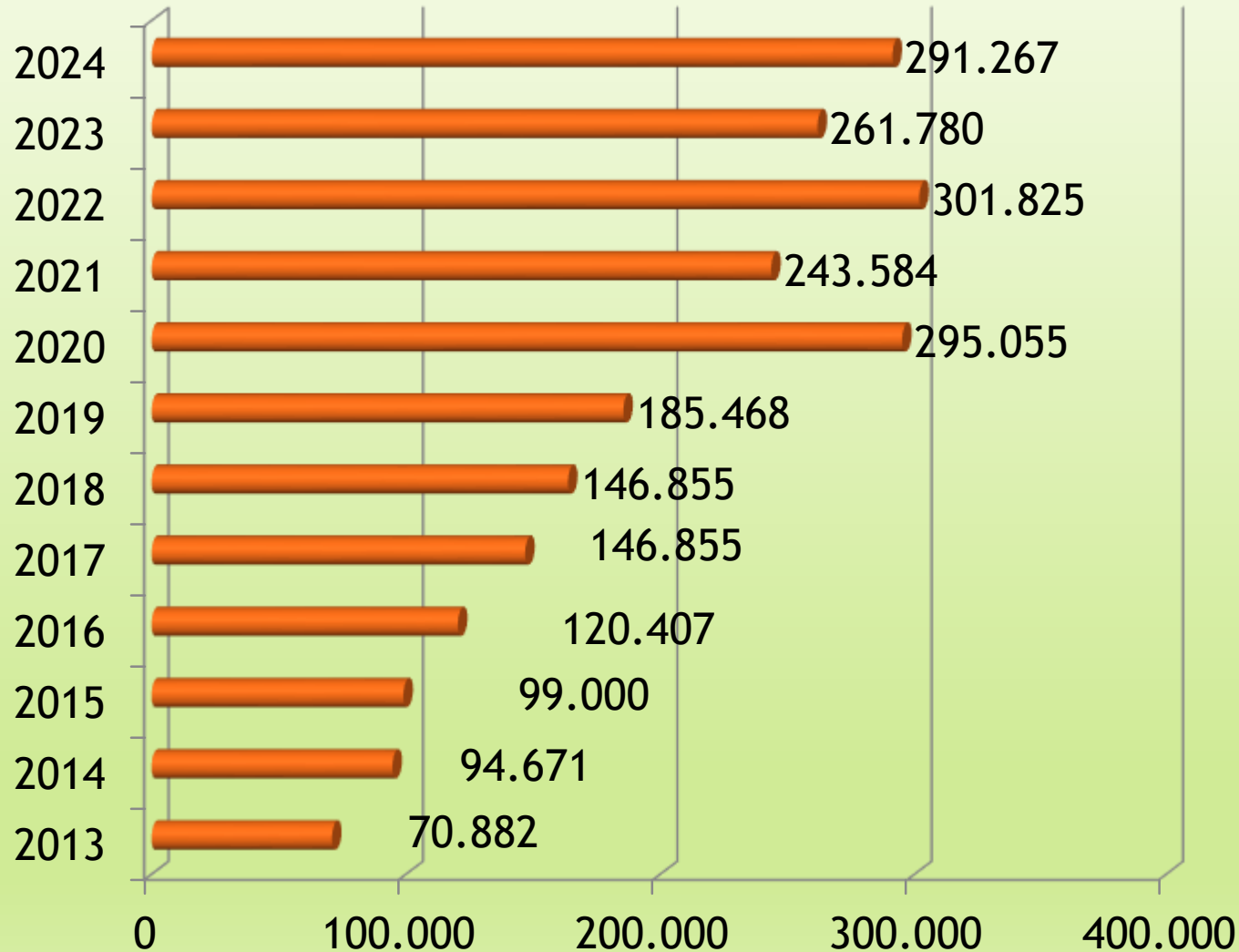

Zugriffe 2024  
durchschnittlich 798 pro Tag

App wurde außer  
Betrieb genommen

■ Zugriffszahlen  
pro Jahr



# Weitere Zahlen, Daten & Fakten

	2022	2023	2024	2025 <small>Stand 28.10.2025</small>
Bauanträge	43	43	39	26
davon Wohnhäuser	11	2	7	6
Verkauf gemeindlicher Bauplätze	0	2	1	0

# Bestand an Wohngebäuden und Wohnungen

	2019	2020	2021	2022	2023
Wohngebäude	862	876	880	897	945
Wohnungen in Wohngebäuden	1.169	1.185	1.189	1.215	1.274

# Haushaltsübersicht 2021 - 2025

Beträge in €URO



# Wichtige Einnahmen

## Beträge in €uro

	2021	2022	2023	2024	2025 aktueller Stand
Grundsteuer A	45.282,00	49.242,00	47.766,00	52.251,00	(350 %) 37.397,00
Grundsteuer B	255.874,00	313.343,00	270.627,00	298.314,00	(150 %) 384.395,00
Gewerbesteuer	904.600,00	1.526.327,00	2.716.332,00	1.347.052,00	(380 %) 2.810.722,00
Einkommenssteuer- beteiligung	1.733.768,00	1.774.158,00	1.945.767,00	2.158.637,00	1.704.204,00
Schlüsselzuweisung	834.016,00	915.512,00	996.574,00	646.492,00	194.656,00
Finanzzuweisung übertragener WK	202.499,00	249.385,00	211.796,00	247.117,00	206.122,00
Zuschüsse Investitionen Art. 12 FAG	126.500,00	126.500,00	126.500,00	126.500,00	110.000,00

# Wichtige Ausgaben

Beträge in €uro

	2021	2022	2023	2024	2025 aktueller Stand
Gewerbesteuerumlage	95.925,00	165.899,00	215.082,00	208.696,00	132.454,00
Kreisumlage	1.380.751,00	1.389.053,00	1.504.143,00	1.858.428,00	2.252.525,00
Personalausgaben	2.205.440,36	2.379.805,51	2.613.193,40	2.774.251,13	2.310.080,00
Schulverbandsumlage (MS)	196.080,00 71 Schüler; 4902,00	241.500,00 61 Schüler; 6900,00	277.950,00 62 Schüler; 8175,00	277.476,60 84 Schüler; 6.032,10	127.200,00 80 Schüler; 2.650,00
Schulverbandsumlage (GS)	140.075,00 145 Schüler; 2520,00	177.600,00 € 132 Schüler; 3700,00	179.400,00 € 154 Schüler; 2600,00	184.600,00 155 Schüler; 2600,00	189.800,00

# Schuldenstand der Gemeinde

	Schuldenstand	Schuldenstand pro Einwohner
31.12.2021	0,00 €	0,00 €
31.12.2022	0,00 €	0,00 €
31.12.2023	0,00 €	0,00 €
31.12.2024	0,00 €	0,00 €

Der Landesdurchschnitt der Schulden für Gemeinden mit 3.000 bis 5.000 Einwohner liegt in den Jahren 2020 -2024 zwischen 620,00 € und 721,00 € pro Einwohner.

# Entwicklung Steuerkraft der Gemeinde

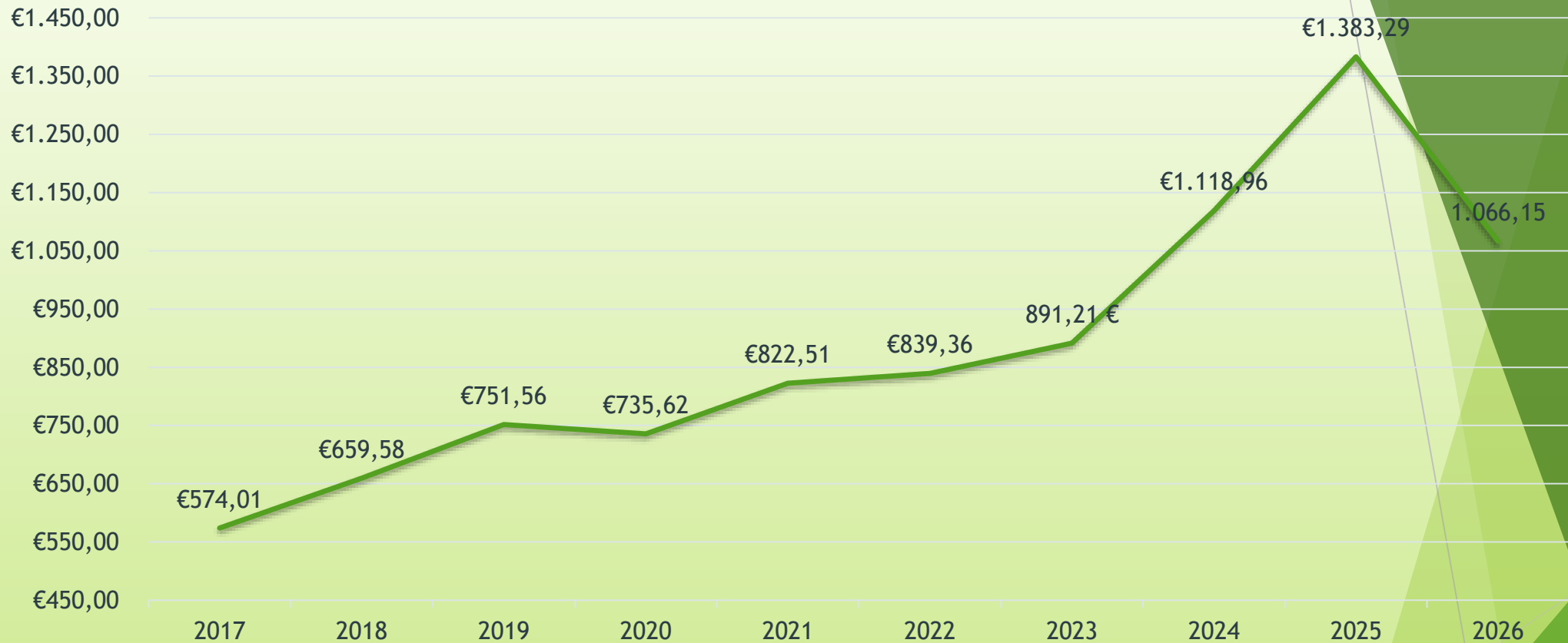

Für die Ermittlung der Steuerkraft der Gemeinden sind die eigenen Steuereinnahmen maßgeblich. Dabei wird bei den Realsteuern (Grund- und Gewerbesteuer) nicht der individuelle Hebesatz der einzelnen Gemeinden zugrunde gelegt, sondern ein landeseinheitlicher Satz, der sogenannte Nivellierungshebesatz, damit die Steuerkraft Hebesatz neutral ist. (Finanzkraft der Gemeinde Schmidgaden: Platz 415 von 2056 Gemeinden in Bayern)

# Investitionen und Baumaßnahmen

## Kosten 2024 - 2025

Deckenbau Inzendorferstr.	77.651,49 €
Fluchttreppe + Fassade Mittelschule	35.372,66 €
Altersgemische Gruppe + Containerdorf	397.708,27 €
Kamerabefahrung Kanalnetz Schmidgaden, Trisching	41.789,84 €
Friedhof Schmidgaden	184.968,62 €
Planungskosten Wasserleitungsnetz	70.362,05 €
Leerrohrverlegung Hartenricht + Schmidgaden (Breitband)	81.209,72 €



# Zweckverband zur Wasserversorgung der Brudersdorfer Gruppe

- BA I und BA II sind komplett fertig  
Schlusszahlungen Anfang 2025 abgerechnet
- BA III a hat begonnen
- Verbesserungsbeiträge für BA III a + b werden voraussichtlich  
im Frühjahr 2026 erhoben

## BA III a

### BA III a (Wasserleitungsbau)

Geschätzte Kosten: 6.927.587,38 €

Auftragsvergabe an billigstbietende Firma

→ Firma Scharnagl Hoch- und Tiefbau 4.686.730,34 €

Zugesagte Förderung für BA III a: 3.738.386,40 €

Es ist mit erheblichen Mehrkosten zu rechnen,  
da felsiger Untergrund vorhanden ist.

→ Mehrkosten fließen lt. Wasserwirtschaftsamt in Förderung mit ein

# BA III a





## BA III b

### BA III b (Sanierung Bauwerke)

Baukosten einschl. Baunebenkosten:	3.079.486,00 €
Zugesagte Förderung für BA III b:	256.000,00 €

BA III b wird voraussichtlich im Dezember 2025 ausgeschrieben.

# Kindergartensituation Stand 30.10.2025

	<u>Gruppen</u>	<u>Anzahl der Kinder</u>	
Kinderkrippe	Orange	13	(ab 01.01.2026: 11)
Kinderkrippe	Grün	9	(ab 01.01.2026: 10)
Kinderkrippe	Lila	12	(ab 01.01.2026: 10)
Kinderkrippe	Pink	11	(ab 01.01.2026: 10)
Kindergarten	Rot	23	
Kindergarten	Blau	24	
Kindergarten	Gelb	25	
Kindergarten	Regenbogen	24	
Kindergarten	Türkis	20	
Altersgemischt	Weiß (ab 01.01.2026)	17	
<b>Gesamt</b>		<b>161</b>	Ab 01.01.2026 174 Kinder

# Einnahmen und Ausgaben aus dem Kindergartenbetrieb 2024

Bezeichnung	Betrag	Summen für BV
Benutzungsgebühren (Elternbeiträge)	139.477,50 €	
Erstattungen für Mittagessen	29.772,70 €	
Sonstige Einnahmen	18.513,59 €	187.763,79 €
Erstattungen für Gastkinder	56.791,98 €	
Betriebskostenförderung BayKiBiG	571.353,78 €	
Erstattungen für kostenloses letztes KiGa-Jahr	154.000,00 €	782.145,76 €
Summe		969.909,55 €
Gesamtausgaben für Kindergartenbetrieb		1.541.922,27 €
Defizit		- 572.012,72 €

# Überschwemmung am 15.06.2025

## Kindergarten Haus Moritz



# Containeranlage

22 Container - 331.700,00 €





# Oberflächenwasser

In Absprache mit dem Landratsamt und dem staatlichen Straßenbauamt wird gerade nach Lösungen gesucht, damit solche Vorkommnisse nicht mehr passieren



# Schulsituation Mittelschule Schmidgaden 2025/26

Gemeindeteil	6	7	8	9	gesamt
Fensterbach	2	7	6	10	25
Nabburg	1	0	8	0	9
Pfreimd	0	1	0	0	1
Schmidgaden	10	9	8	11	38
Schwarzenfeld	3	4	3	1	11
Stulln	2	3	1	0	6
Wernberg-Köblitz	3	0	0	0	3
Schwarzach b. Nabburg	2	0	1	0	3
<b>Gesamt</b>	<b>23</b>	<b>24</b>	<b>27</b>	<b>22</b>	<b>96</b>

# Schulsituation Grundschule Rottendorf 2025/26

Anzahl der Kinder

53

## Schulsituation Grundschule Fensterbach

Gemeindeteil / Jg.	1	2	3	4	Gesamt
Fensterbach	30	19	20	28	97
Schmidgaden	17	23	17	26	83
Gesamt	47	42	37	54	180

# Ganztagsbetreuung Grundschule Rottendorf

- Ab neuem Schuljahr 2026/27 haben alle Kinder der ersten Klassenstufe Anspruch auf ganztägige Bildung
- Stufenweise Erweiterung bis 2029/30 für alle Klassenstufen
- Inbetriebnahme bis spätestens 31.12.2027 um Förderungen in Anspruch nehmen zu können 90% förderfähige Kosten

## Möglicher Zeitplan:

- Antragstellung bis 11/2025
- Förderzusage bis Mitte 2026
- Mögliche Umsetzung ab Mitte 2026
- Inbetriebnahme bis Ende 2027

# Gesamtausgaben Feuerwehrwesen

Beträge in €uro

	2021	2022	2023	2024
Verwaltungshaushalt	88.732,07	73.864,24	101.874,24	115.168,81
Vermögenshaushalt	154.226,71	56.612,59	31.597,47	10.896,43

# Feuerwehren

Vorbereitungen für das Ausschreibungsverfahren für die Beschaffung eines TSF-W für die FF Rottendorf laufen gerade

→ Büro Dittlmann; geschätzte Kosten 380.000 €

Einsätze in 2025 ohne Übungseinsätze:

- Schmidgaden: 41
- Trisching: 27
- Rottendorf: 7
- Gösselsdorf: 8



# Friedhof Schmidgaden

Bauftrag: 194.078,29 €

Honorar: ca. 25.270,00 €



# Süd-Ost-Link





# Gewerbegebiet Schmidgaden



- Gesamtfläche 3,9 ha  
8 Parzellen
- Planungsauftrag wurde vergeben

# Industriegebiet Trisching

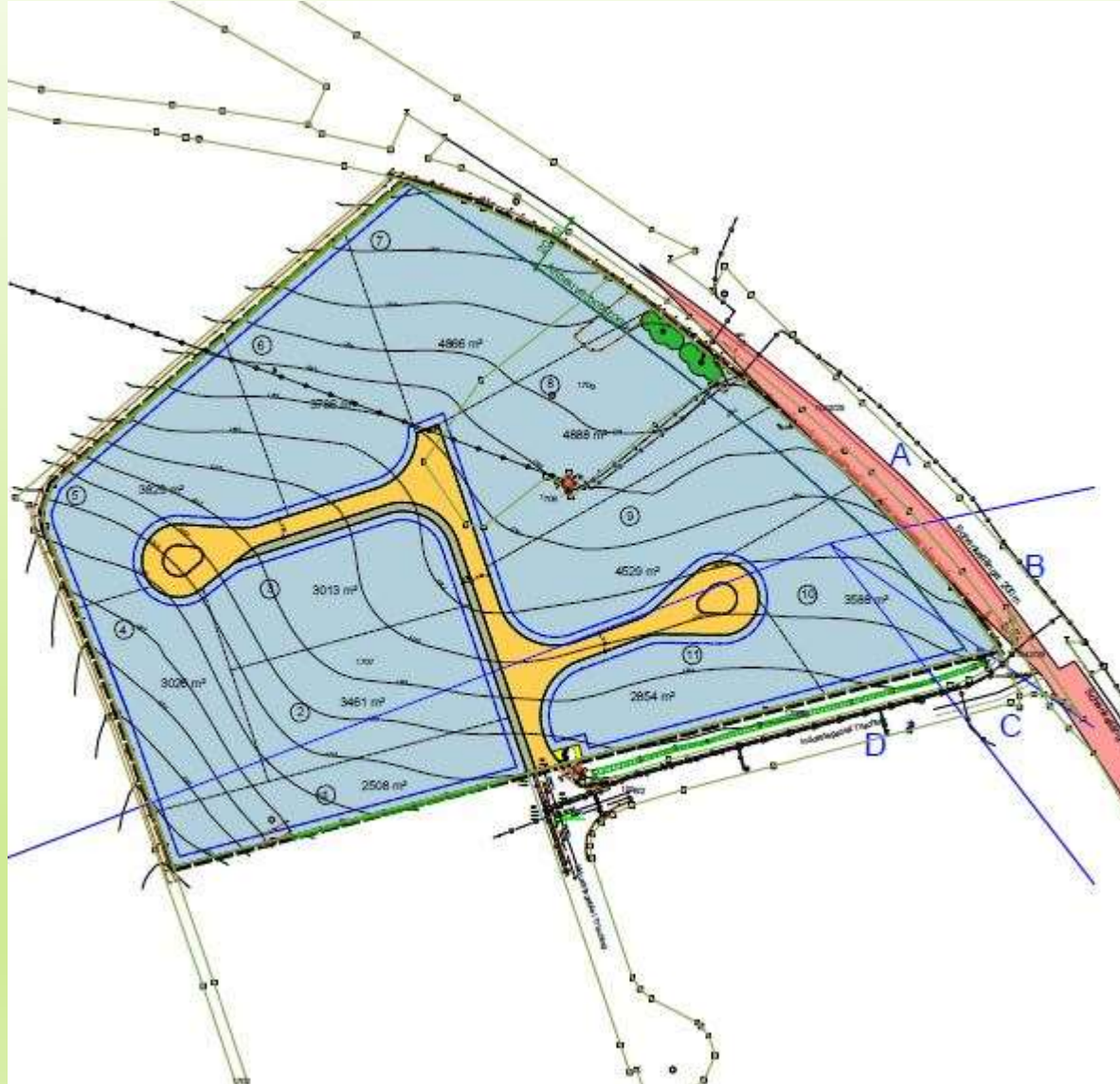

Gesamtfläche:  
4,4 ha  
10 Parzellen

# Infos zu Gewerbe- und Industriegebieten

- ITC Immobilienverwaltung: Baubeginn im Gewerbegebiet Trisching
- Firma Quadrus hat angekündigt das Grundstück im Industriegebiet Trisching zu bebauen

# Windenergie

- 1,1 % der Landesflächen bis 2027
- 1,8 % der Landesflächen bis 2032 ausweisen
- Privilegierung heißt „bevorrechtigt“ oder „Vorrecht genießend“ (Wenn Windräder im Außenbereich privilegiert werden sollten, dann sind diese bevorrechtigt anderen Belangen gegenüber)



# Vergleich Juli 2024 mit aktuellen Stand Juli 2025

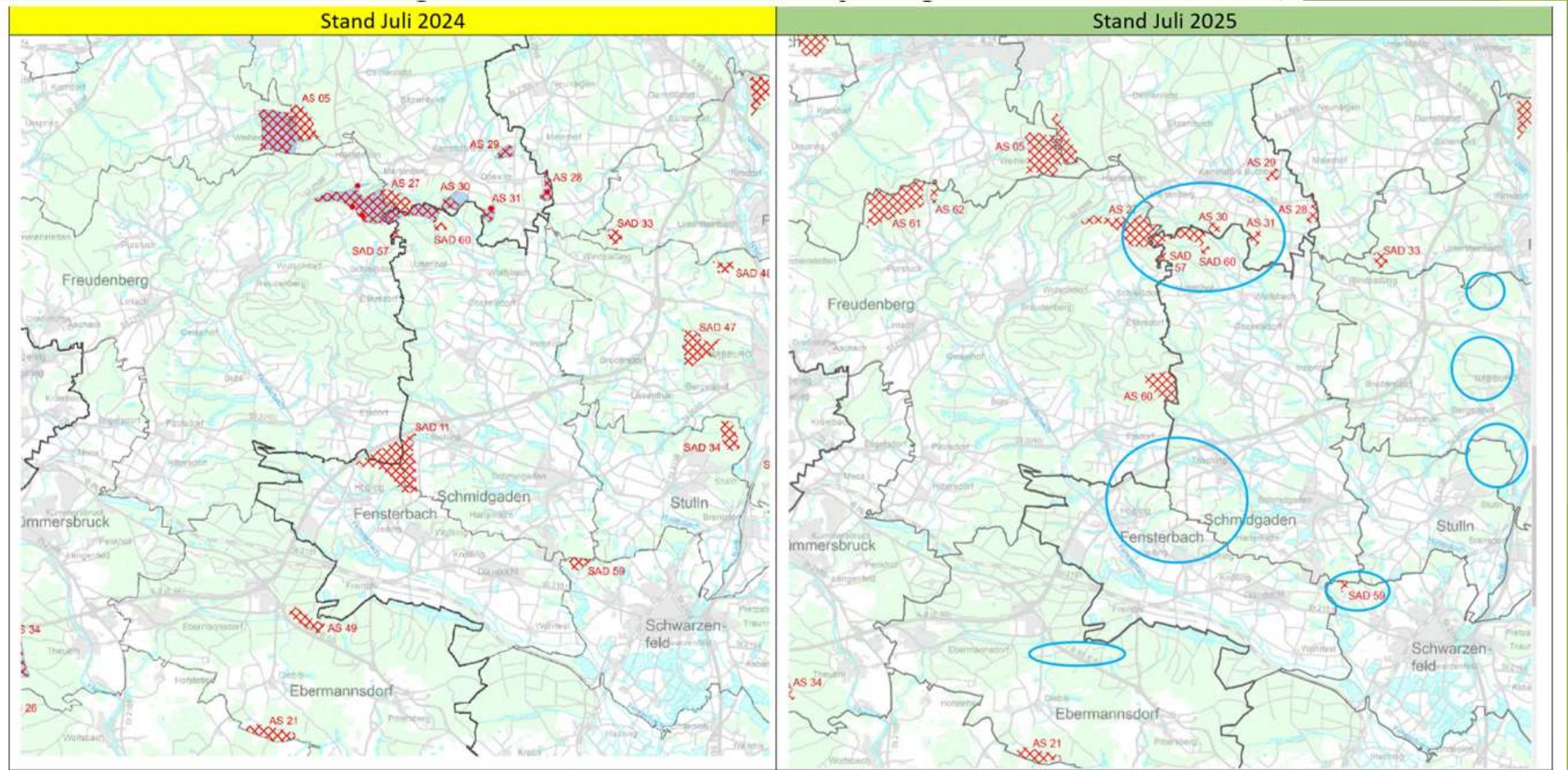

# Breitbandausbau - Neues Förderprogramm nach der Gigabit-RL 2.0

- Einstieg erfolgte im Sommer 2024
- Förderfähige sind alle Adressen, die noch kein Glasfaser haben, d.h. nun auch alle Haushalte, die bereits mit der Super-Vectoring-Technik erschlossen sind
- Markterkundung ergab 1.191 förderfähige Anschlüsse
- Fördersatz: 90 % (davon 50 % aus Bundesmitteln und 40 % aus Landesmitteln)
- Förderbescheid ging im September 2025 ein → Summe 18.501,53 €

# Allgemeines

- Beauftragung des Zweckverbandes kommunale Verkehrsüberwachung
- Gemeindliche Wasserversorgung wird ausgeschrieben (Trisching, Wolfsbach, Littenhof)
- Kommunalwahlen 08.03.2026: Wahl von 16 Räten + BGM
- Wegebau Schotterwege zusammen mit Jagdgenossenschaften gilt als begonnen  
→ Umsetzung Anfang 2026 - ca. 60.000 €
- Paintballanlage:
  - Es wurde eingebrochen → Anzeige wurde gestellt
  - Neue Interessenten → Gespräche laufen für Neuverpachtung



# Zukunftsprojekte

- Breitband
- Straßensanierungen
- Kalkulation Friedhofsgebühren
- Kalkulation Kanal- und Wassergebühren
- Erneuerung Kläranlage
- Erneuerung gemeindliche Wasserleitungen



# Kommunalwahl 2026

## 2 Urnenwahllokale:

- Trisching (Vereinsheim) → alle Wähler aus Rottendorf, Gösselsdorf, Trisching
- Schmidgaden (Mittelschule) → alle Wähler aus Schmidgaden und Hartenricht

## 4 Briefwahllokale:

- Pfarrheim Schmidgaden
- Feuerwehrgerätehaus Schmidgaden
- Mittelschule Schmidgaden
- Grundschule Rottendorf

# Herzlichen Dank an:

- 1. Bürgermeister Josef Deichl
- 3. Bürgermeisterin Theresia Dobler
- Gemeinderatsmitglieder
  
- Verwaltungspersonal
- Bauhofmitarbeiter
- Kindergartenpersonal
- Schulpersonal
- Reinigungskräfte
  
- Mitarbeiter Wertstoffhof / Recyclinghof
- Vereinsvorstandschaft
- Ehrenamtliche Helfer

Vielen Dank für  
Ihre Aufmerksamkeit

